COMUNE DI SOLIERA
PROVINCIA DI MODENA

Allegato 3
Organigramma

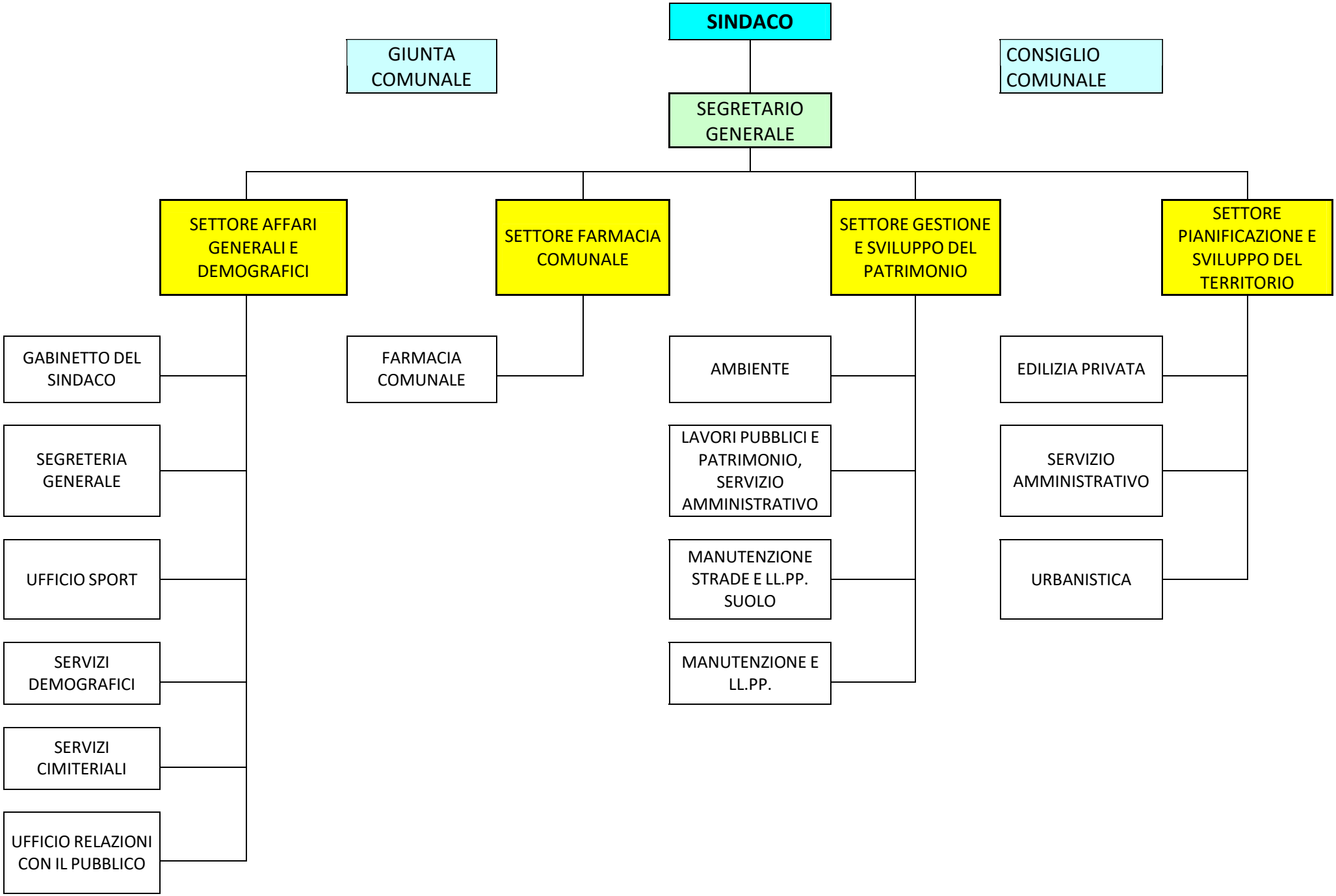
SINDACO
GIUNTA COMUNALE
CONSIGLIO COMUNALE
SEGRETARIO GENERALE
SETTORE AFFARI GENERALI E DEMOGRAFICI
SETTORE FARMACIA COMUNALE
SETTORE GESTIONE E SVILUPPO DEL PATRIMONIO
SETTORE PIANIFICAZIONE E SVILUPPO DEL TERRITORIO
GABINETTO DEL SINDACO
SEGRETERIA GENERALE
UFFICIO SPORT
SERVIZI DEMOGRAFICI
SERVIZI CIMITERIALI
UFFICIO RELAZIONI CON IL PUBBLICO
FARMACIA COMUNALE
AMBIENTE
LAVORI PUBBLICI E PATRIMONIO, SERVIZIO AMMINISTRATIVO
MANUTENZIONE STRADE E LL.PP. SUOLO
MANUTENZIONE E LL.PP.
EDILIZIA PRIVATA
SERVIZIO AMMINISTRATIVO
URBANISTICA