

# COMUNE DI SOLIERA

PRONONIA DI MODENA

PROGETTO prospetti e sezione	Procedimento Unico	TRACIA
scale 1:100	ART.53 -L.R.24- relativo alla demolizione e ricostruzione e alla riqualificazione della porzione del fabbricato presso il Linnodi di Soliera, in Via Lametia n°140-146, per conto della ditta: Proprietà: RIVALDI S.r.l. Locataria: ORSELLI S.p.a.	7

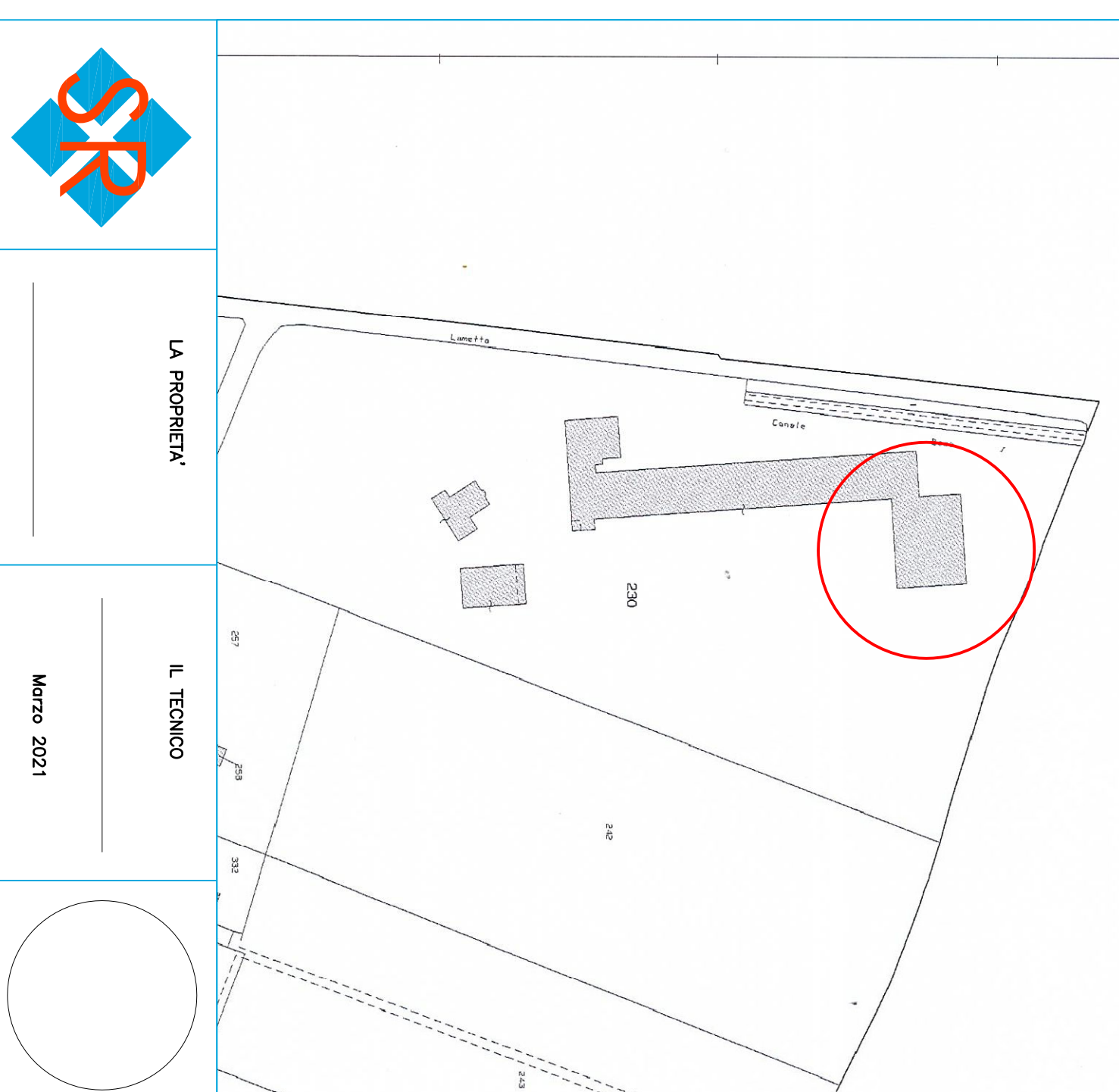

SR

Salvaterra Roberto Geometa - 41019 Soliera (Mo) Via Roma, 325 Tel. 059 565155 - info@salvaterra.com  
© salvaterra.it. Il presente è un documento riservato. È vietata espressamente la ristampa o l'uso non autorizzato.

FINESTRE APERTILI

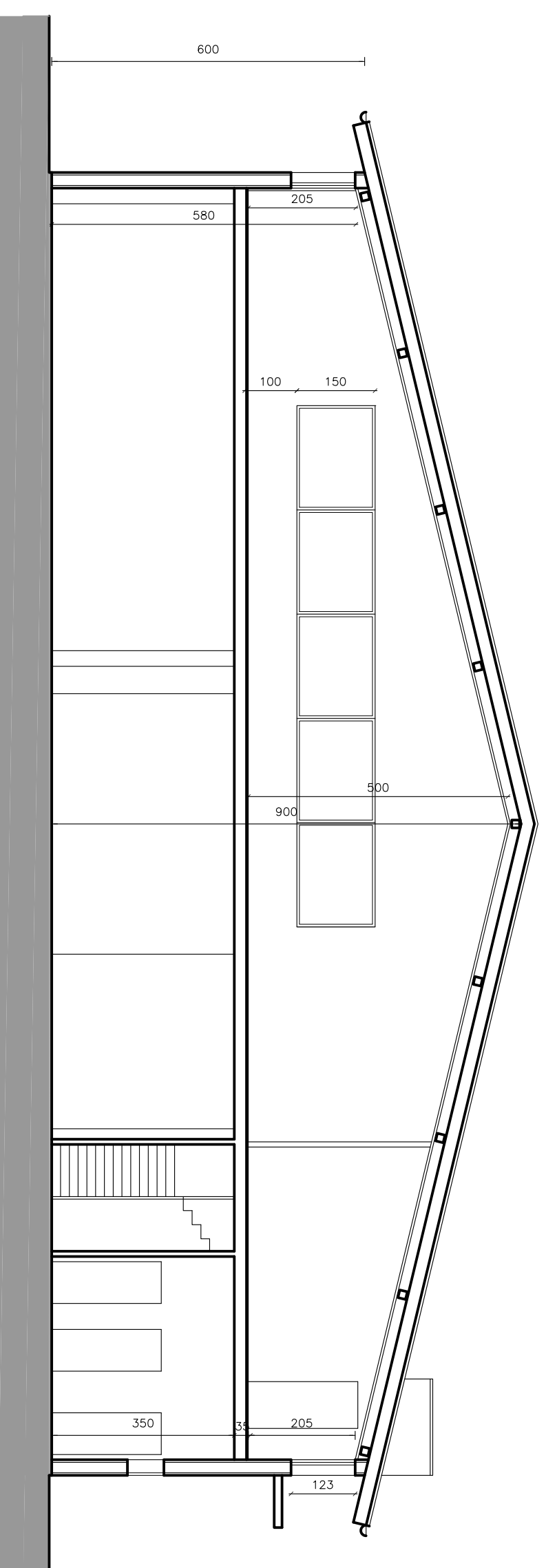

SEZIONE A - A

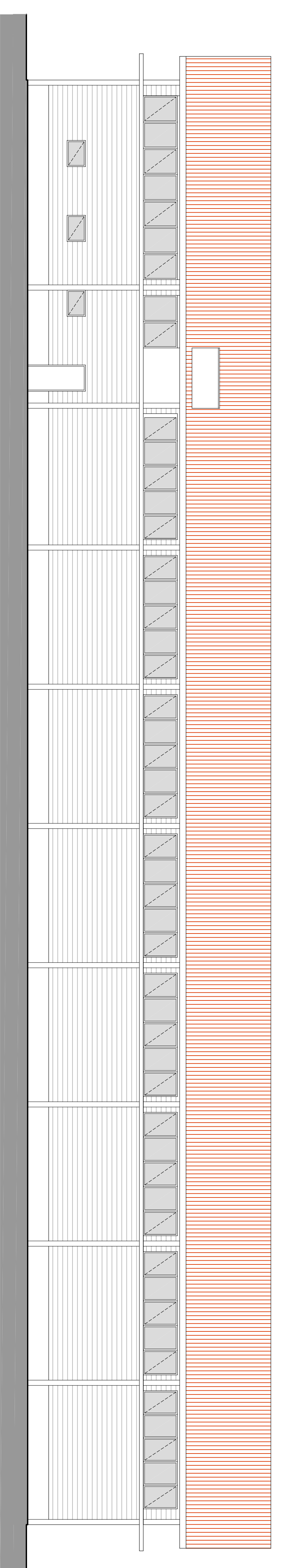

PROSPETTO NORD

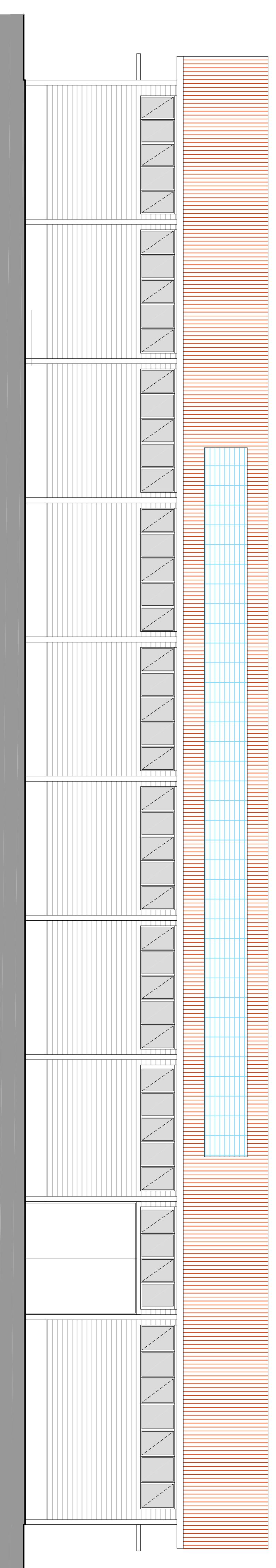

PROSPETTO SUD

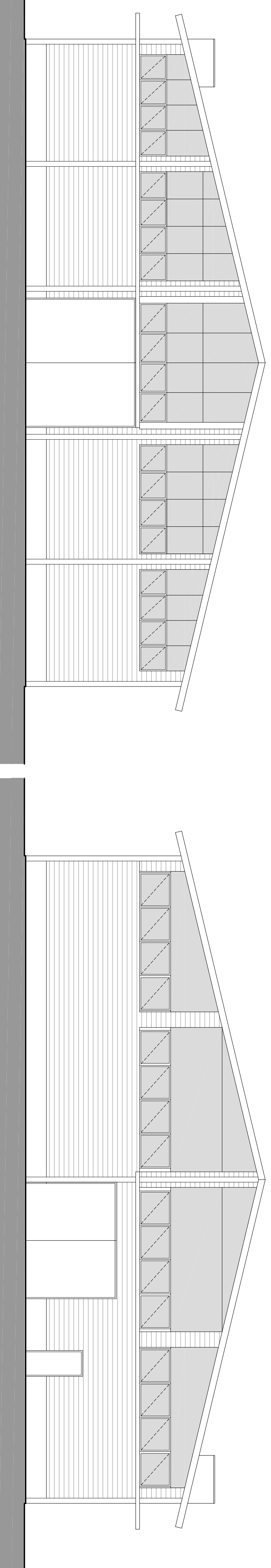

PROSPETTO OVEST

PROSPETTO EST