

# COMUNE DI SOLIERA

PROVINCIA DI MODENA

<b>PLANIMETRIA GENERALE</b> pianite scale 1:500	<b>PROCEEDIMENTO UNICO</b> ART.53 - L.R. n.24, per la demolizione e ricostruzione di edifici esistenti in Soliera, in via Croce Lama n°156 per conto della Proprietà: AZIENDA AGRICOLA LUIGI CELESTE Località: SOCIETÀ AGRICOLA LUIGI di Luigi Stefano & C. S.r.l.	<b>TAVOLA</b> <b>2</b> COMPARATIVA
---	--	--

FOGLIO 33  
PARTICELLA 402

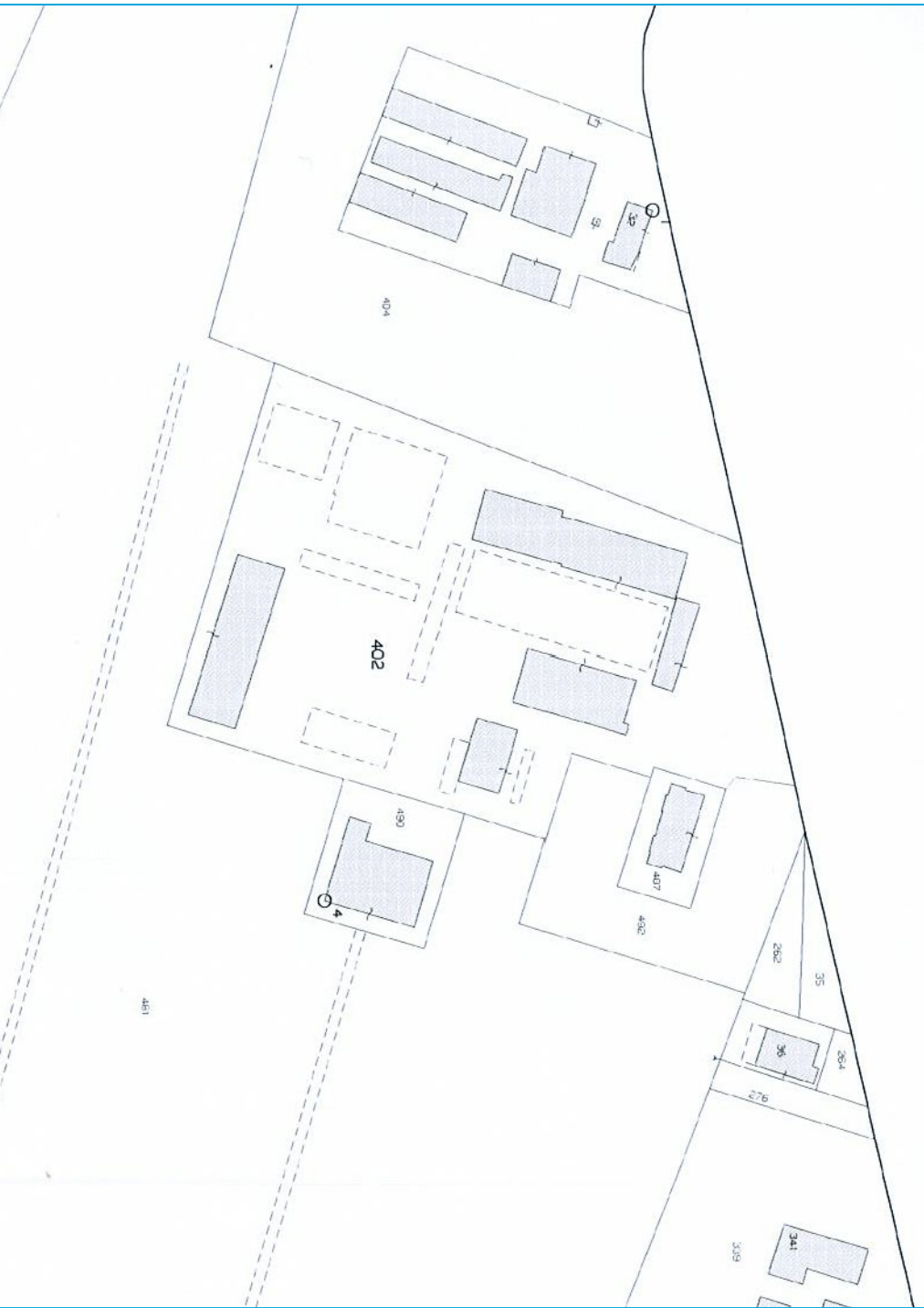

<b>LA PROPRIETÀ</b>	<b>IL TECNICO</b>
	Ottobre 2021

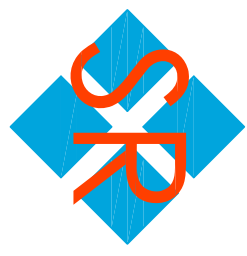

SALVATERRA ROBERTO Geometra - 41019 Soliera (Mo) via Roma, 325 Tel. 059 565155  
Info@studiodivietri.it

