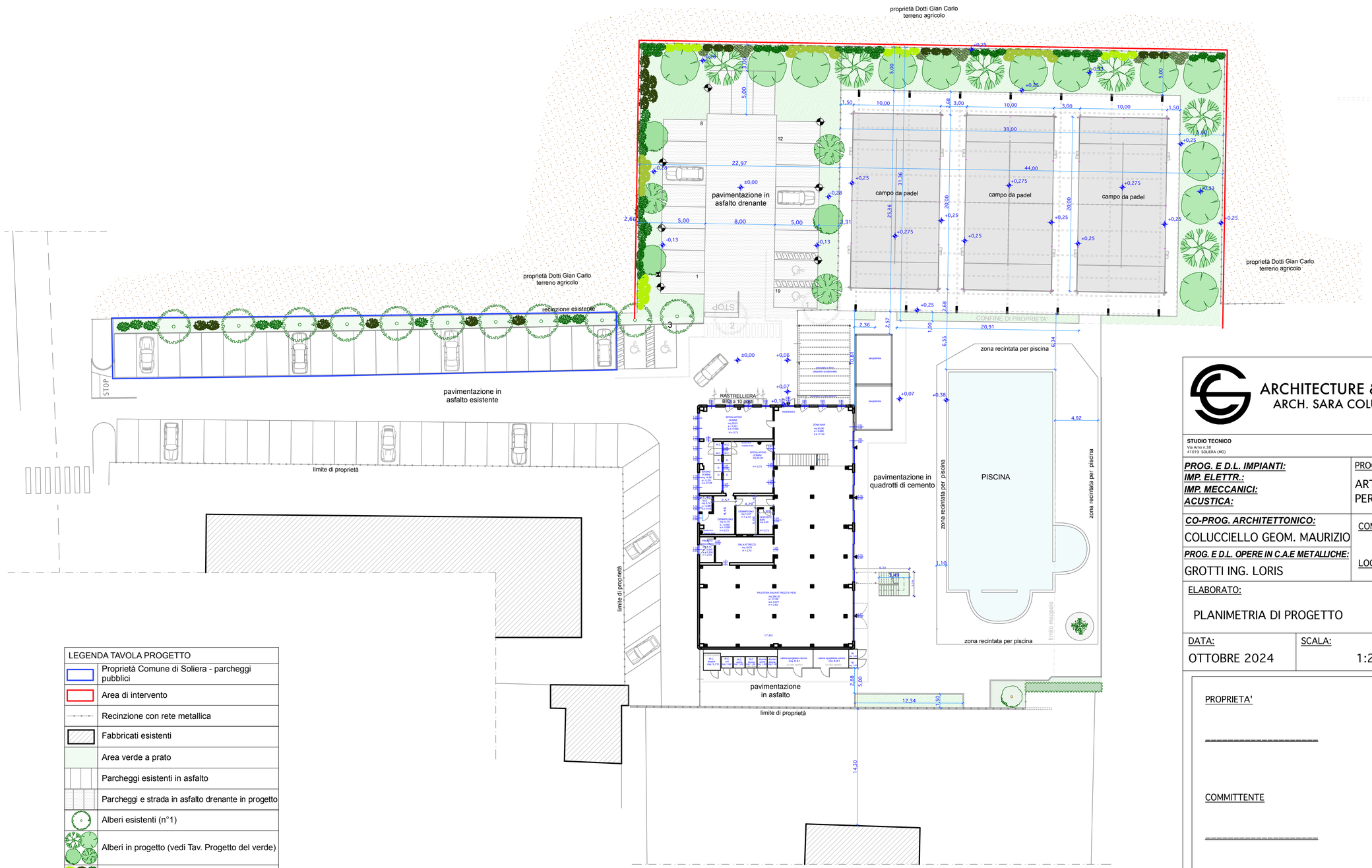

LEGENDA TAVOLA PROGETTO	
	Proprietà Comune di Soliera - parcheggi pubblici
	Area di intervento
	Recinzione con rete metallica
	Fabbricati esistenti
	Area verde a prato
	Parcheggi esistenti in asfalto
	Parcheggi e strada in asfalto drenante in progetto
	Alberi esistenti (n°1)
	Alberi in progetto (vedi Tav. Progetto del verde)
	Arbusti in progetto (vedi Tav. Progetto del verde)
	Siepe esistente
	Albero esistente da abbattere (n°2)
	Pali di illuminazione stradale (vedi progetto Illuminazione Privata)
	Colonnina per ricarica veicoli elettrici

ARCHITECTURE & DESIGN
ARCH. SARA COLUCCIELLO

STUDIO TECNICO
Via Arno n.38
41019 SOLIERA (MO)

TEL. 059/565828
PEC sara.colucciello@archiworldpec.it

PROG. E D.L. IMPIANTI:
IMP. ELETTR.:
IMP. MECCANICI:
ACUSTICA:

PROGETTO:

ART. 53 L.R. 24/2017 - PROCEDIMENTO UNICO PER REALIZZAZIONE CAMPI DA PADEL

CO-PROG. ARCHITETTONICO:
COLUCCIELLO GEOM. MAURIZIO

PROG. E D.L. OPERE IN C.A.E METALLICHE:
GROTTI ING. LORIS

COMMITTENTE: REBEL PADEL S.r.l.
RESHAPE S.r.l.

LOCATORE: CENTRO GRAFICO G.B. S.r.l.

ELABORATO:
PLANIMETRIA DI PROGETTO

TAVOLA:
c4

DATA:	SCALA:	AGGIORNAMENTO:
OTTOBRE 2024	1:250	GIUGNO 2025

PROPRIETA'

_____

COMMITTENTE

_____

IL PROGETTISTA

_____