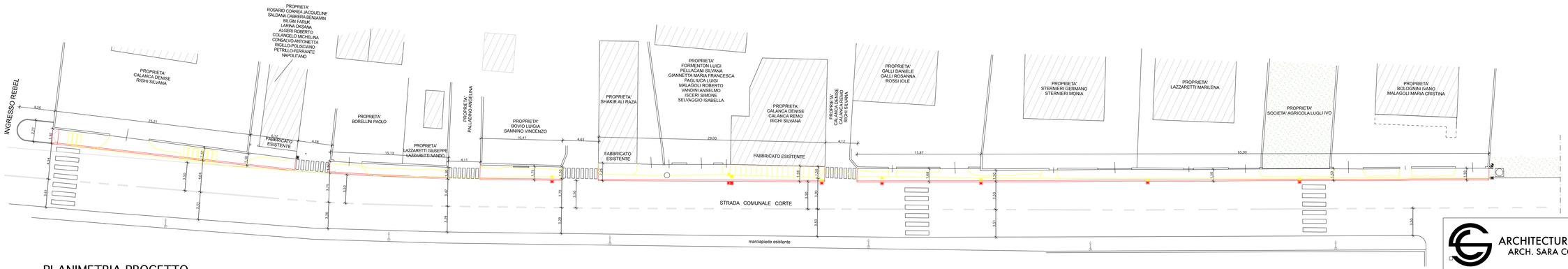

PLANIMETRIA PROGETTO

scala 1:200

LEGENDA ELEMENTI E MATERIALI:	
	SUPERFICIE VERDE ESISTENTE
	PANNELLO PUBBLICITARIO
	PAVIMENTAZIONE IN TAVELLONI DI CEMENTO ESISTENTE
	PAVIMENTAZIONE IN AUTOBLOCCANTE MATTONCINO GRIGIO 8 x 15 h=6 cm.
	PAVIMENTAZIONE IN PALLADIANA ESISTENTE
	RAMPA DI ACCESSO AL MARCIAPIEDE PENDENZA < 8%
	PUBBLICA ILLUMINAZIONE ESISTENTE

LEGENDA TAVOLA COMPARATIVA	
	DEMOLIZIONI
	COSTRUZIONI

ARCHITECTURE & DESIGN
ARCH. SARA COLUCCIELLO

STUDIO TECNICO
Via Anna n.38
41019 SOLIERA (MO)
TEL. 059/568928
PEC sara.colucciello@archiworldpec.it

PROG. E D.L. IMPIANTI:
IMP. ELETTR.:
IMP. MECCANICI:
ACUSTICA:

PROGETTO:
ART. 53 L.R. 24/2017 - PROCEDIMENTO UNICO PER REALIZZAZIONE CAMPI DA PADEL

CO-PROG. ARCHITETTONICO:
COLUCCIELLO GEOM. MAURIZIO

PROG. E D.L. OPERE IN C.A.E METALLICHE:
GROTTI ING. LORIS

COMMITTENTE: REBEL PADEL S.r.l.
RESHAPE S.r.l.

LOCATORE: CENTRO GRAFICO G.B. S.r.l.

ELABORATO:
MARCIAPIEDE - PLANIMETRIA COMPARATIVA

TAVOLA:
c16.5

DATA:	SCALA:	AGGIORNAMENTO:
OTTOBRE 2024		MAGGIO 2025

PROPRIETA'

COMMITTENTE

IL PROGETTISTA